

## Aljegyző Kerepes

---

**Feladó:** dr. Mezei Julianna <rebeka002@t-online.hu>  
**Küldve:** 2017. április 24. 16:50  
**Címzett:** 'Aljegyző Kerepes'  
**Tárgy:** RE: Kerepesi együttműködési szerződés-tervezet

T. Aljegyző Úr!  
A megállapodást megfelelőnek találom, aláírásra javasolom.  
Üdc: Mezei Julianna

**From:** Aljegyző Kerepes [mailto:aljegyzo@kerepes.hu]  
**Sent:** Monday, April 24, 2017 4:16 PM  
**To:** 'dr. Mezei Julianna'; 'Kauthné Tavasz Mónika'; 'Beáta Kovács'  
**Subject:** FW: Kerepesi együttműködési szerződés-tervezet  
**Importance:** High

Tisztelt Ügyvédnő

megérkezett a válasz a DINPI részéről az Együttműködési Megállapodás tervezetére. Kérem, hogy a most csatolt tervezetet szíveskedjen véleményezni, illetve aláírásra javasolni, amennyiben egyetért.

Kérem, hogy lehetőség szerint holnap, április 25-ig 16 óráig szíveskedjen megadni a véleményét, hogy az akkor kezdődő testületi ülésre be tudjuk vinni.

Köszönöm szépen a munkáját.

Fila László

**From:** Mike Eszter [mailto:mikee@dinpi.hu]  
**Sent:** Monday, April 24, 2017 3:57 PM  
**To:** 'Aljegyző Kerepes' <aljegyzo@kerepes.hu>  
**Subject:** RE: Kerepesi együttműködési szerződés-tervezet

Tisztelt Aljegyző Úr!

Csatoltan küldöm az együttműködési megállapodás tervezetének általunk javasolt kiegészítéseit. Csatolom továbbá a tanösvény állomásait ábrázoló térképet, amely az együttműködési megállapodás mellékletét képezi.

Üdvözlettel,  
Mike Eszter  
természetmegőrzési referens

Duna-Ipoly Nemzeti Park Igazgatóság  
1121 Budapest, Költő u. 21.  
tel.: 391-4641  
email: mikee@dinpi.hu  
[www.dinpi.hu](http://www.dinpi.hu)  
[www.dunaiopoly.hu](http://www.dunaiopoly.hu)



**n:** Aljegyző Kerepes [mailto:aljegyzo@kerepes.hu]  
**nt:** Friday, April 21, 2017 2:14 PM  
**o:** mikee@dinpi.hu; 'Beáta Kovács'; 'dr. Mezei Julianna'; 'Oláh János'; 'Kerepesi PH Polgármester'  
**Subject:** Kerepesi együttműködési szerződés-tervezet  
**Importance:** High

Kedves Mike Eszter!

Megbeszélésünkre hivatkozva mellékelten megküldöm az együttműködési szerződés tervezetét. A pirossal írt részben nem tudom, hogy megállapodtunk-e, de gondolom, hogy az önkormányzat által elkészített táblák az önkormányzat tulajdonát képezik majd és azok fenntartása is az Önkormányzat feladata lesz a jövőben. Kérdésem még az lenne, hogy – mivel a terület a Magyar Államé – kell-e az együttműködési megállapodáshoz a Nemzeti vagyonkezelő vagy más szervezet hozzájárulása? Vagy elég, ha ezt Önök írják alá?

Kérem Dr. Mezei Juliannát, mint önkormányzatunk jogi képviselőjét, hogy nézze át a tervezetet, ha esetleg kiegészítési/módosítási javaslata van, azt tegye meg.

Kedden, 25-én lesz testületi ülés, ez időpontig kérem, hogy amennyiben lehetséges, véglegesítsük a tervezetet.

Együttműködésüket megköszönöm!

Fila László  
aljegyző  
Kerepesi Polgármesteri Hivatal  
Igazgatási Iroda  
06-20-5598915.

# EGYÜTTMŰKÖDÉSI MEGÁLLAPODÁS

Amely létrejött egyrészről

**Kerepes Város Önkormányzata** (cím: 2144 Kerepes, Vörösmarty u. 2.; adószám: 15736118-2-13; bankszámlaszám: 10402142-49545248-56551007) képviselő: Franka Pál Tibor polgármester (a továbbiakban **Önkormányzat**),

másrészről a

**Duna – Ipoly Nemzeti Park Igazgatóság** (székhely: 2509 Esztergom, Strázsa-hegy, postacím: 1525 Budapest, Pf.: 86.) képviselő: Fűri András igazgató (a továbbiakban: DINPI) között az alábbi céllal és feltételekkel:

## I. Preambulum

1. Felek megállapítják, hogy a természeti és védett természeti értékek megóvása, károsításuk megelőzése, a rend, és tisztaság megőrzése, tovább a lakosság környezeti nevelésének biztosítása olyan kiemelt államcél, amely megvalósítását kölcsönösen segítik a Felek. Az együttműködés keretében a Magyar Állam és a DINPI vagyonkezelésében álló, Kerepes közigazgatási területéhez tartozó, Kerepes 013 és 015/4 hrsz-ú ingatlanok természeti értékeinek megóvásával a helyi lakosság részére történő rekreációs célú hasznosítás kereteit rögzítik.

2. A DINPI a vidékfejlesztésért felelős miniszter irányítása alatt működő államigazgatási szerv. Feladata többek között a működési területén lévő védett természeti területek természetvédelmi kezelési feladatainak ellátása, a természeti és védett természeti értékek hatékonyabb megóvása, károsításának megelőzése, valamint a környezeti nevelési tevékenység révén a természetvédelem célkitűzéseink népszerűsítése, amely feladatok ellátásának sikerében Kerepes Város Önkormányzata mindent megtesz a maga eszközeihez és lehetőségeihez mérten.

## II. A felek vállalásai az együttműködés keretében

1. A Kerepes 013 és 015/4 hrsz-ú ingatlanok a Magyar Állam tulajdonában, és a DINPI vagyonkezelésében állnak. Az együttműködés alapján a DINPI – mint az ingatlanok vagyonkezelője elkészítette a Szilas-patak forrásvidéke, a 015/4 és 013 hrsz-ú ingatlanokon kialakítandó rekreációs célú bemutatóhelyre vonatkozó koncepciót, amely tartalmazta a tervezett tanösvény kialakítására vonatkozó elképzeléseket, tematikát, útvonalat.

2. A koncepció szerint a területen a DINPI rekreációs célú tanösvényt alakít ki, rönkfa bútorokat (padokat), madárodúkat helyez ki, facsometék ültetését vállalja, az ezen tevékenységekkel összefüggő költségek viselése mellett.

3. A tanösvény létesítéshez kapcsolódóan 1 db tűzrakó, bográcsozó hely, valamint 3 szeméttároló kihelyezésére kerül sor az alábbiak szerint: egy a tanösvény 1. állomásához, egy a tűzrakó és pihenő hely térségében, és egy a tanösvény 5. állomásánál. A szeméttárolók ürtését, a hulladék elszállítását az Önkormányzat saját költségén végzi.

4. A kialakítandó tanösvénynek 5 állomása van:

1. Állomás: A tanösvény térképe, a terület általános bemutatása, Kerepes Város története, kultúrtörténeti, természeti értékei.
  2. Állomás: Kerepes, Szilas-forrás ex lege védett láp, mint élőhely, lápi fajok bemutatása.
  3. Állomás: idegenhonos fajok (akác, aranyvessző) és természetvédelmi szempontú problémáinak bemutatása.
  4. Állomás: patak menti ligeterdő bemutatása.
  5. Állomás: nyílt homoki élőhelyek bemutatása.
5. A tanösvény nyomvonala a meglévő, kijárt földúton vezet a jelen megállapodás mellékletét képező térkép szerint. A tanösvény teljes útvonalának bejárása gyalogosan lehetséges. Kerékpáros közlekedés kizárólag a 012 hrsz-ú út felől, a tanösvény 5. állomása és a tűzrakó-, pihenő hely között lehetséges.
6. A tanösvény kialakítása Kerepes Város helyi építési szabályzatával nem ellentétes. A tanösvény nyomvonala az ex lege védett lánpnál érint védett természeti területet.
7. Az együttműködés keretében Kerepes Város Önkormányzata a Szilas-patak forrásvidéke rekreációs célú területhasználati koncepcióban leírt tanösvény tábláinak kivitelezését, telepítését, és karbantartását, mint saját tulajdont, saját anyagi forrásai terhére valósítja meg. Felek rögzítik, hogy a tanösvény információs tábláinak szövegeit Kerepes Város történetével, kultúrtörténeti értékeivel kapcsolatos leírás kivételével a DINPI állítja össze és bocsátja az Önkormányzat rendelkezésére.

### III. ZÁRÓ RENDELKEZÉSEK

1. Az együttműködés keretében a felek vállalják, hogy évente egyszer áttekintik az együttműködési megállapodásban foglaltak végrehajtását, az együttműködés hatékonyságát és megvitatják az együttműködés további lehetőségeit.
2. Felek kijelentik, hogy az együttműködés során felmerülő költségeket a jelen megállapodásban megjelöltek szerint mindkét fél maga vállalja, továbbá egymás irányába anyagi követeléseik nincsenek.
3. Az együttműködési megállapodás az aláírás napján lép hatályba és határozatlan időtartamra szól. Az aláírással egyidejűleg a tanösvény a természetjáró, azt tisztelő, a tanösvényt kulturáltan, rekreációs céllal használó és a gyönyörű természeti környezetben felüldülni vágyó lakosság részére átadásra kerül.
4. Jelen együttműködési megállapodást bármelyik fél 30 napos felmondási idővel írásban, indokolás nélkül jogosult felmondani.
5. Felek jelen megállapodást elolvasták, és azt mint akaratukkal mindenben megegyezőt, jóváhagyólag aláírták.

Kerepes, 2017. ....

.....  
**Franka Pál Tibor**  
polgármester

.....  
**Füri András**  
igazgató

.....  
**Bokros Katalin**  
igazgatóhelyettes

pénzügyi ellenjegyzés időpontja:

Kerepes. Szilas-patak forrásvidéke  
bemutatóhely tervezett koncepció

\*

Duna-Ipoly Nemzeti Park Igazgatóság

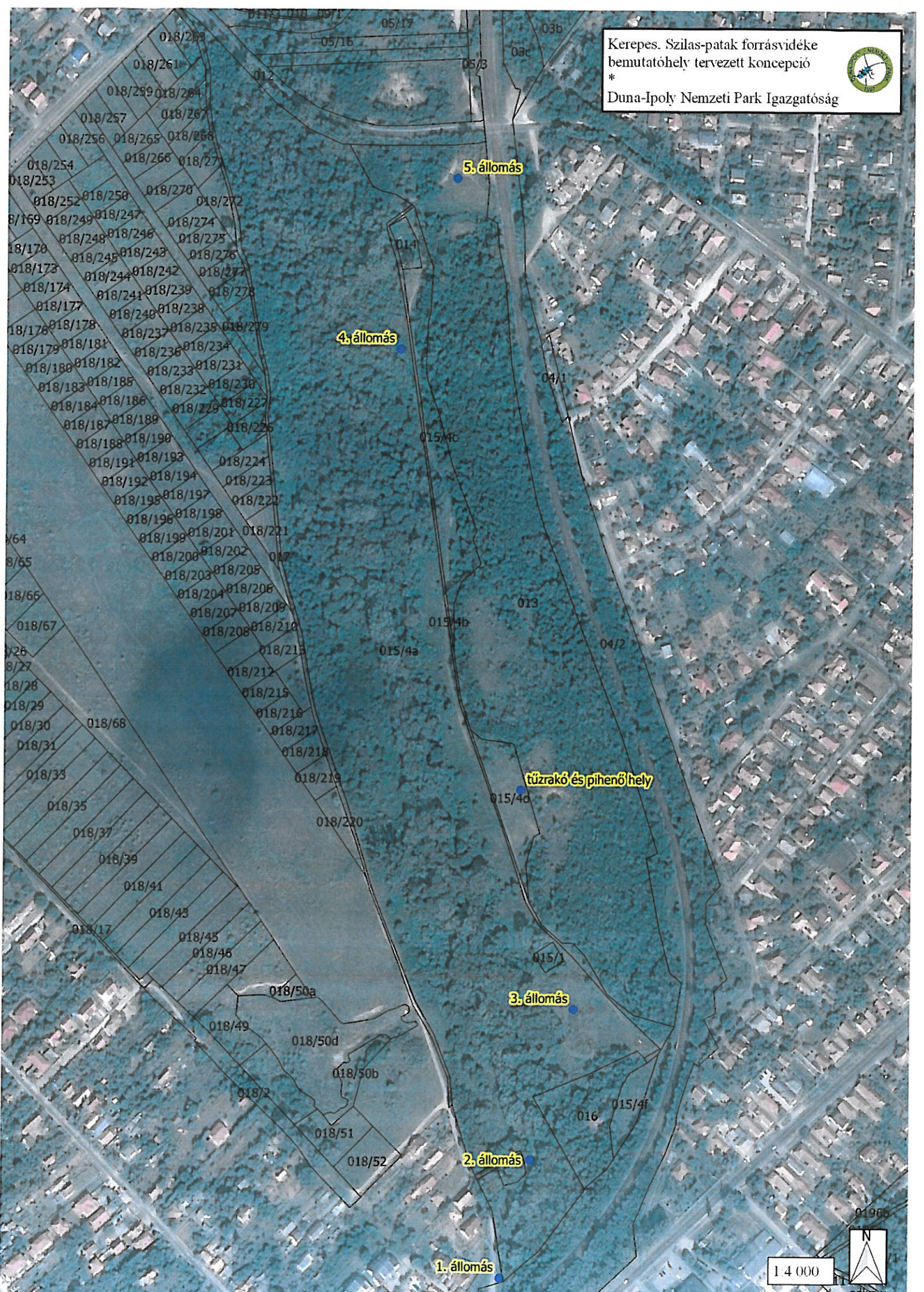

1:4000

